



CENTRUM BADANIA OPINII SPOŁECZNEJ

SEKRETARIAT 629 - 35 - 69, 628 - 37 - 04 UL. ŻURAWIA 4A, SKR. PT.24
ZESPÓŁ REALIZACJI 00 - 503 W A R S Z A W A
BADAŃ 621 - 07 - 57, 628 - 90 - 17 TELEFAX 629 - 40 - 89
INTERNET: <http://www.korpo.pol.pl/cbos> E-mail: cbos@pol.pl

BS/101/89/94

STOSUNEK DO RZĄDU I OCENA MOTYWÓW DZIAŁANIA PREMIERA PAWLAKA

KOMUNIKAT Z BADAŃ

WARSZAWA, CZERWIEC '94

PRZEDRUK MATERIAŁÓW CBOS W CAŁOŚCI LUB W CZĘŚCI ORAZ WYKORZYSTANIE DANYCH EMPIRYCZNYCH
JEST DOZWOLONE WYŁĄCZNIE Z PODANIEM ŹRÓDŁA

Maj '94 był drugim kolejnym miesiącem stabilizacji nastrojów społecznych¹. Natomiast ocena pracy rządu - po nieznacznej poprawie w kwietniu - w maju uległa pogorszeniu, choć nadal oceny pozytywne przeważają nad negatywnymi. Zmniejszyła się również akceptacja premiera Waldemara Pawlaka².

Ocena pracy rządu

Liczba zwolenników i przeciwników rządu jest w ostatnim okresie stabilna.

Tabela 1

w procentach

Stosunek do obecnego rządu	Wskazania respondentów według terminów badań:									
	VI	VII	VIII*	XI**	XII	I	II	III	IV	V
	'93					'94				
Zwolennicy	37	31	32	61	55	45	41	39	35	33
Przeciwnicy	24	36	36	11	14	19	23	25	22	25
Obojętni	34	30	26	20	26	31	33	31	37	37
Trudno powiedzieć	5	4	6	7	5	6	3	4	5	5

* do VIII '93 rząd Hanny Suchockiej

** od XI '93 rząd Waldemara Pawlaka

¹ Por. komunikat CBOS "Nastroje społeczne w maju '94".

² Badanie "Aktualne problemy i wydarzenia" (49) zrealizowano w dniach 19-23 maja '94 na 1209-osobowej reprezentatywnej próbie losowej dorosłych mieszkańców kraju.

Najwięcej badanych określających się jako zwolennicy rządu jest wśród osób starszych (powyżej 55 roku życia), pracowników umysłowych niższego szczebla, rolników oraz pracowników sfery budżetowej. Zaliczanie się do zwolenników rządu wiąże się z dobrą oceną własnej sytuacji materialnej.

Natomiast wśród ludzi z wyższym wykształceniem, należących do kadry kierowniczej i inteligencji przeważają osoby określające się jako przeciwnicy rządu.

Tabela 2

w procentach

Elektorat	Stosunek do rządu			
	zwolennicy	przeciwnicy	obojętni	trudno powiedzieć
SLD	56	16	22	6
PSL	54	11	29	6
KPN	39	22	39	-
UP	35	34	31	-
BBWR	34	47	17	2
Prawica pozaparlamentarna	24	32	39	5
UW (UD+KLD)	20	50	30	-
Inne partie	32	26	35	7
Nie głosował	24	22	48	6

Zrozumiałe, że zwolenników rządu spotykamy najczęściej wśród tych, którzy w ostatnich wyborach głosowali na partie obecnej koalicji. Warto jednak zwrócić uwagę na fakt, że - z jednej strony - obecni zwolennicy rządu stanowią niewiele ponad połowę wrześniowego elektoratu zarówno PSL, jak i SLD, z drugiej zaś - rząd ma znaczące grupy zwolenników w elektoratach partii opozycyjnych.

Mimo utrzymywania się stałej proporcji zwolenników i przeciwników rządu, pogorszyła się (z 38% do 33%) wiara w skuteczność jego polityki gospodarczej.

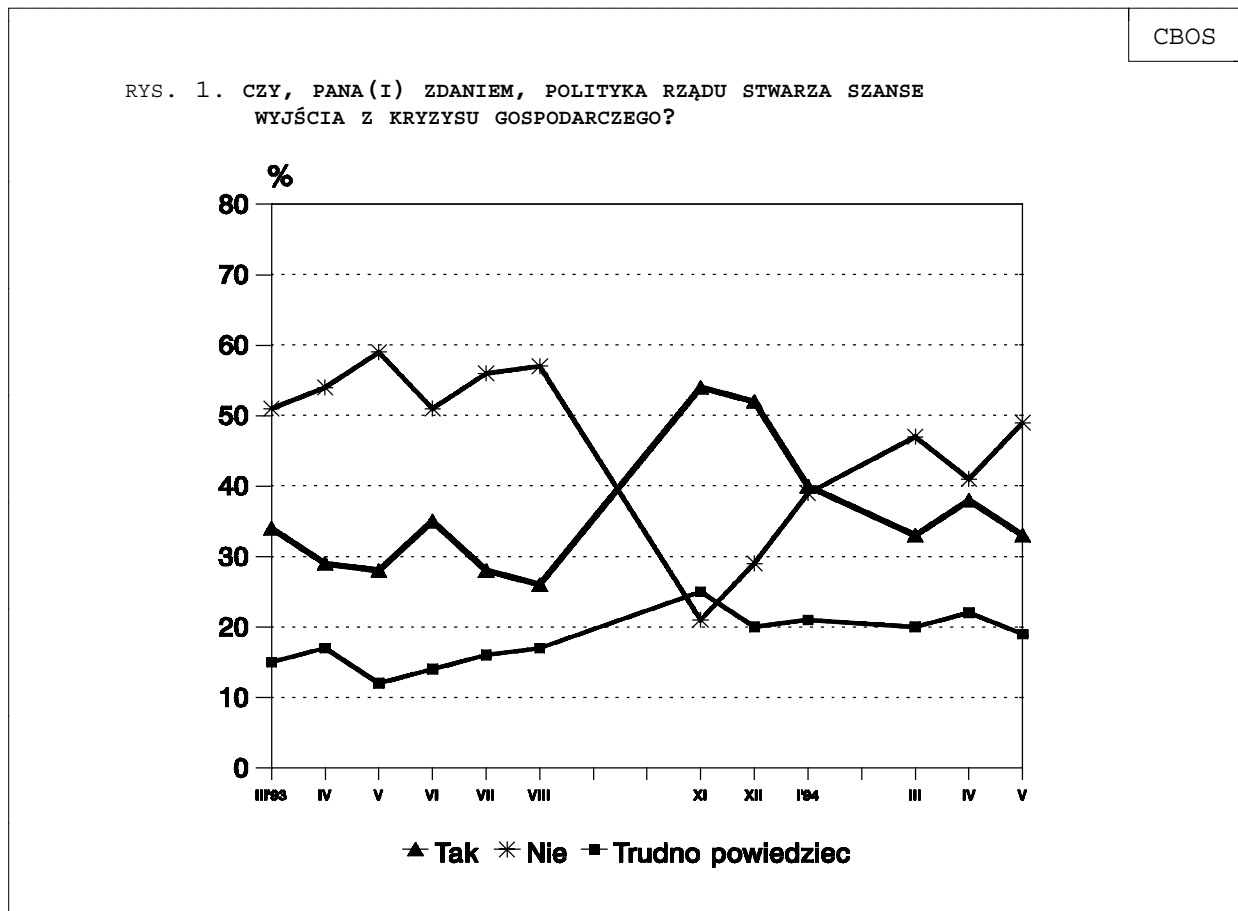

Znamienne, że optymizm respondentów co do wyjścia z kryzysu rośnie wraz z poziomem ich dochodów. Jeszcze wyraźniej różnicuje go samoocena sytuacji materialnej. W grupie oceniającej własne warunki materialne jako dobre optymiści przeważają nad pesymistami. Drugim czynnikiem różnicującym poglądy w tej sprawie jest wiek - osoby między 25 a 54 rokiem życia zdecydowanie pesymistycznie oceniają politykę rządu. Wśród ludzi starszych przeważa optymizm, natomiast młodzież sytuuje się między tymi dwiema grupami.

Pogorszeniu uległa również ocena pracy rządu (z 48% do 42%).

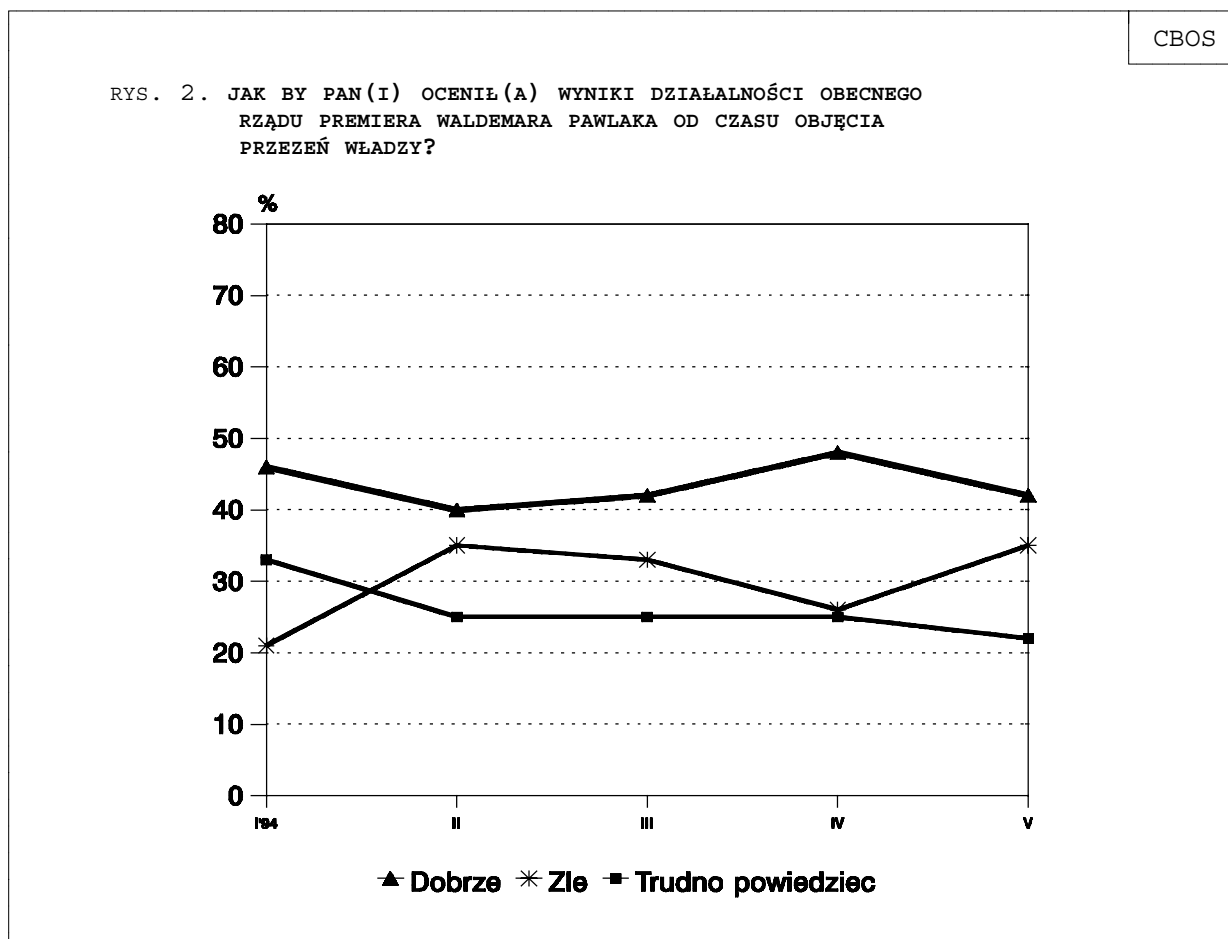

Pozytywnie oceniają pracę rządu mieszkańcy wsi i małych miast, osoby powyżej 54 roku życia oraz młodzież, rolnicy. Ocenom pozytywnym sprzyja dobra samoocena sytuacji materialnej, nie ma natomiast związku między tą oceną a poziomem dochodów rodziny.

Z kolei oceny negatywne przeważają wśród mieszkańców miast średnich i dużych, osób z wyższym wykształceniem, inteligencji i prywatnych przedsiębiorców.

Pozytywne oceny ogólne pracy rządu deklaruje także elektorat PSL, natomiast elektorat SLD jest już wyraźnie bardziej krytyczny.

Tabela 3

w procentach

Elektorat	Ocena pracy rządu		
	pozytywna	negatywna	trudno powiedzieć
PSL	68	14	17
SLD	54	36	10
KPN	54	30	16
UP	33	45	22
Prawica pozaparlamentarna	32	46	22
UW	31	62	7
BBWR	26	46	28
Inne partie	47	26	27
Nie głosował	34	36	30

Niezależnie od ogólnej oceny pracy gabinetu Waldemara Pawlaka, badani oceniali działalność rządu w pięciu wybranych dziedzinach. We wszystkich - w porównaniu z kwietniem - wzrosła liczba ocen niedostatecznych. Najbardziej pogorszyły się oceny działalności rządu w dziedzinie zwalczania przestępczości i zapewnienia bezpieczeństwa obywateli oraz polityki informacyjnej.

RYS. 3 . JAK PAN(I) OCENIA DOTYCHCZASOWĄ DZIAŁALNOŚĆ RZĄDU
W DZIEDZINIE:

GOSPODARZEJ

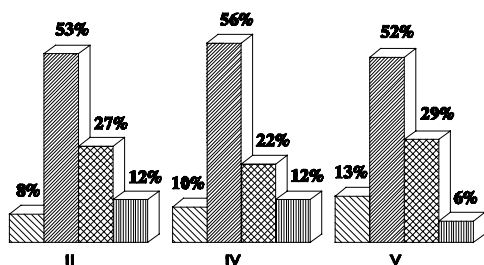

▨ Dobrze ▨ Dostatecznie ▨ Niedostatecznie ▨ Trudno powiedzieć

KIEROWANIA PANSTWEM

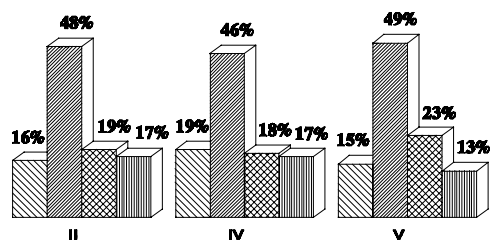

▨ Dobrze ▨ Dostatecznie ▨ Niedostatecznie ▨ Trudno powiedzieć

POLITYKI ROLNEJ

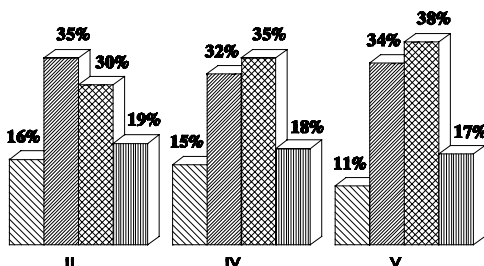

▨ Dobrze ▨ Dostatecznie ▨ Niedostatecznie ▨ Trudno powiedzieć

**ZWALCZANIA PRZESTĘPCZOŚCI
I ZAPEWNIENIA BEZPIECZEŃSTWA OBYWATELI**

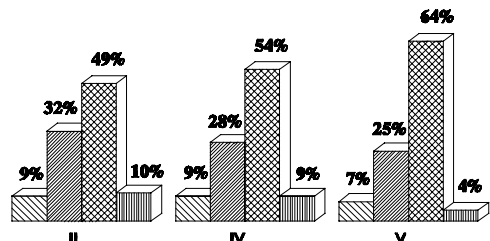

▨ Dobrze ▨ Dostatecznie ▨ Niedostatecznie ▨ Trudno powiedzieć

INFORMACYJNEJ

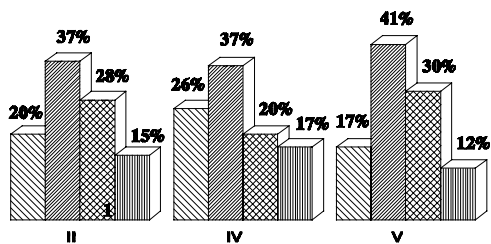

▨ Dobrze ▨ Dostatecznie ▨ Niedostatecznie ▨ Trudno powiedzieć

Działalność rządu w poszczególnych dziedzinach najgorzej oceniają osoby najbardziej nimi zainteresowane: w zakresie **gospodarki** najgorsze oceny wystawiają robotnicy wykwalifikowani (36% ocen niedostatecznych), **kierowania państwem, informacji i zwalczania przestępczości** - osoby z wyższym wykształceniem (odpowiednio 36%, 55% i 81% ocen niedostatecznych), **polityki rolnej** - rolnicy (53% ocen niedostatecznych, o 4 punkty więcej niż w lutym).

Analiza korelacji między ocenami poszczególnych dziedzin wykazała, że najsilniej wiążą się ze sobą oceny gospodarki z ocenami kierowania państwem, najslabiej natomiast - oceny gospodarki i polityki informacyjnej.

Ocena premiera

Akceptacja premiera Pawlaka spadła aż o 10 punktów procentowych (z 56% do 46%), osiągając najniższy poziom z dotychczas notowanych. Nadal jednak więcej jest osób zadowolonych, że na czele rządu stoi Waldemar Pawlak niż niezadowolonych.

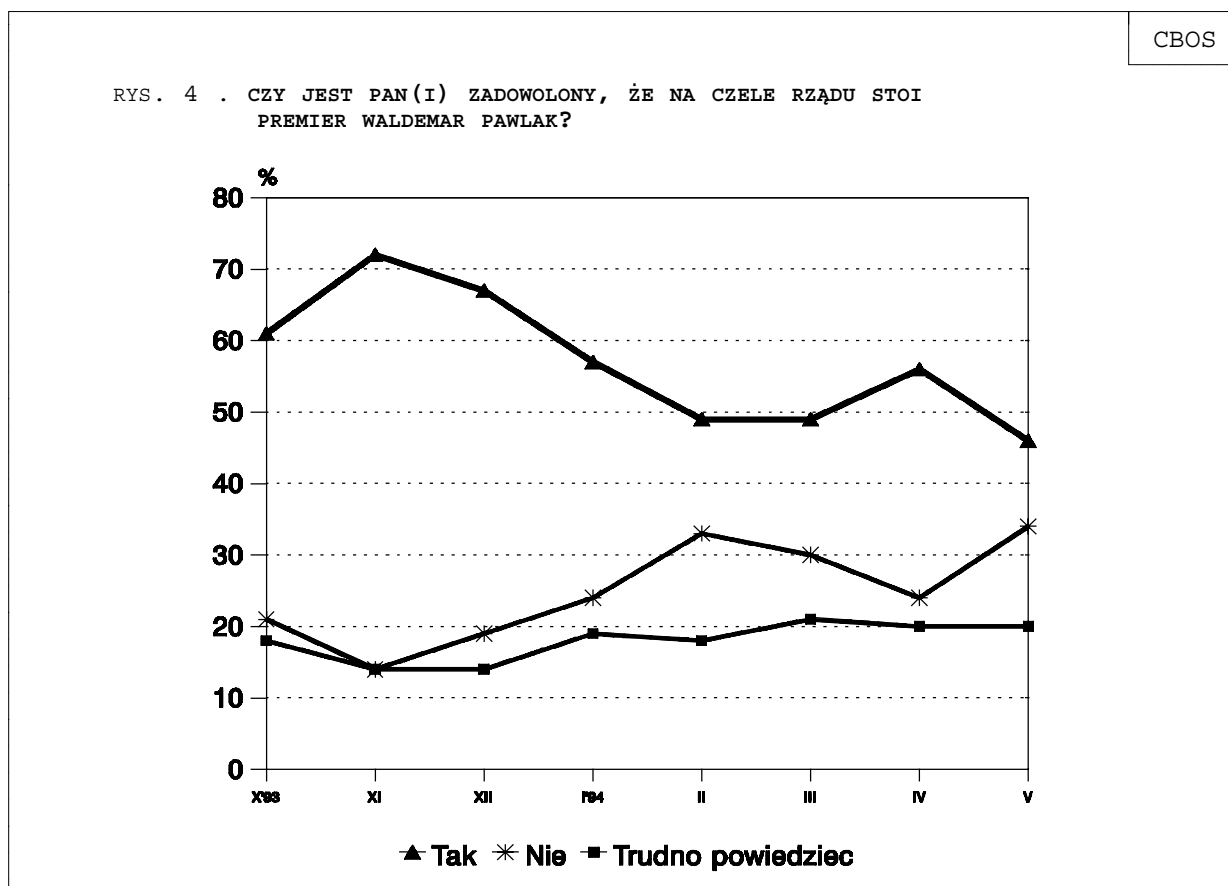

Najbardziej zadowoleni z osoby premiera są rolnicy i ogół mieszkańców wsi, osoby powyżej 55 roku życia, badani mający poglądy lewicowe (w tych kategoriach zadowoleni stanowią 60% i więcej). Natomiast najbardziej niezadowoleni są ludzie z wyższym wykształceniem, należący do kadry kierowniczej lub inteligencji, mieszkańcy Warszawy (w tych kategoriach niezadowoleni stanowią 60-70% badanych). Zadowolenie z osoby premiera spada w miarę wzrostu dochodów.

Najwięcej zadowolonych jest wśród wyborców PSL (78%), KPN (60%), SLD (44%), BBWR (42%) i nie głosujących (42%). Blisko trzy czwarte (71%) zwolenników rządu jest zadowolonych z premiera, niezadowolonych zaś - 22%.

Wśród badanych przeważa opinia, że premier Pawlak kieruje się w swym działaniu interesem całego społeczeństwa, a nie interesem rolników oraz chce przede wszystkim wzmocnić państwo niż umocnić własną pozycję. Natomiast podzielone są zdania co do tego, czy w jego działaniu dominuje interes państwa czy interes PSL.

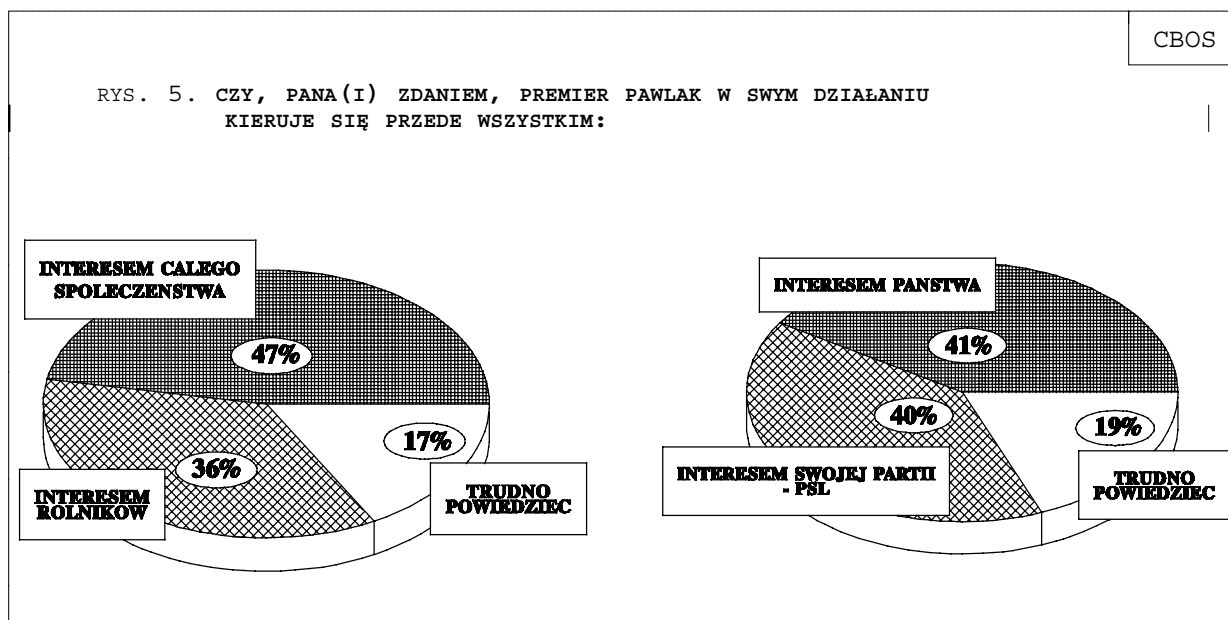

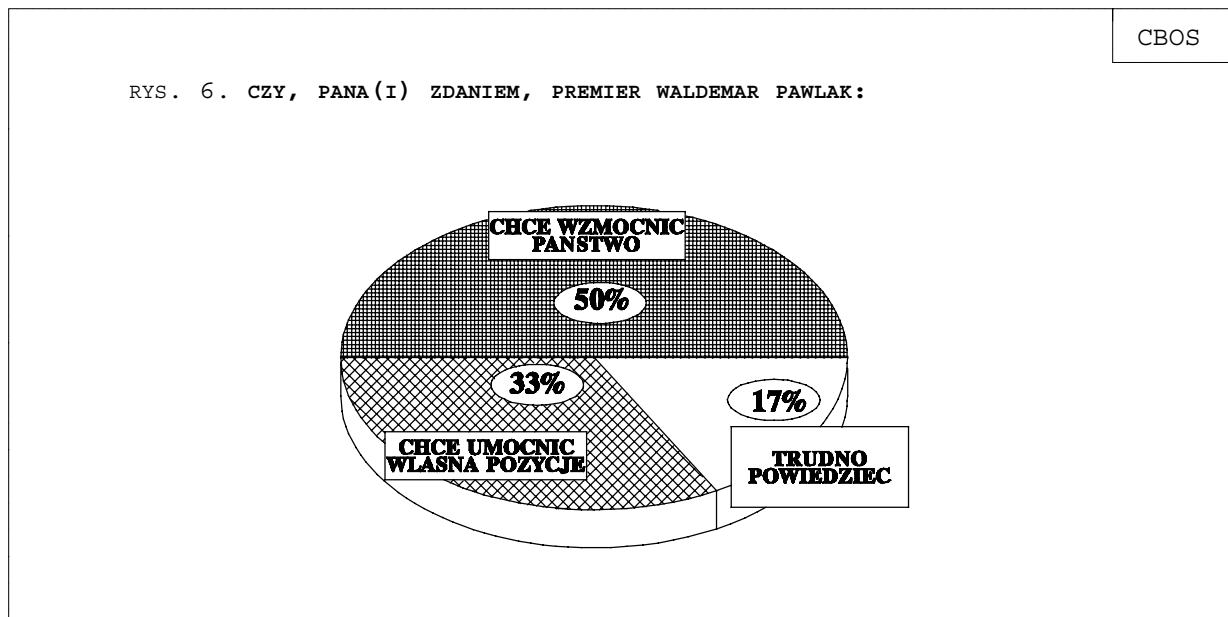

Przekonanie, że premier Pawlak kieruje się przede wszystkim interesem wszystkich Polaków i państwa wyrażają najczęściej rolnicy i ogół mieszkańców wsi, a także wyborcy PSL i KPN. Występuje ono tym częściej, im niższe wykształcenie badanych i poziom ich dochodów. Wśród mieszkańców miast średnich i dużych, a szczególnie Warszawy, dominuje pogląd, że kieruje się on przede wszystkim interesem rolników. Zdanie to podzieliła również inteligencja i pracownicy umysłowi, wyborcy Unii Pracy i Unii Wolności. Jest ono tym częstsze, im wyższe wykształcenie ankietowanych i poziom ich dochodów. Względną przewagę ma ten pogląd również w elektoracie SLD.

Opinię, że premier Pawlak kieruje się bardziej interesem państwa niż interesem PSL wyrażają przede wszystkim mieszkańcy wsi, rolnicy i robotnicy wykwalifikowani, elektoraty PSL i KPN. Natomiast pogląd przeciwny przeważa w pozostałych grupach społeczno--zawodowych i elektoratach (z wyjątkiem elektoratu BBWR, gdzie zdania są podzielone). Podobnie zróżnicowane są opinie o tym, czy premier chce wzmocnić państwo czy własną pozycję.



Mimo że proporcje osób deklarujących się jako zwolennicy i przeciwnicy rządu nie zmieniły się, to jednak w maju ocena pracy rządu - zarówno w kategoriach ogólnych, jak i w wybranych dziedzinach - uległa pogorszeniu. Gorzej niż poprzednio jest także oceniany premier Pawlak. W obydwu przypadkach jednak oceny pozytywne nadal przeważają nad negatywnymi.

Krytyczny stosunek do rządu idzie w parze z krytycznym stosunkiem do premiera. Najbardziej krytyczni - zarówno wobec rządu, jak i premiera - są ludzie z wyższym wykształceniem, należący do inteligencji, pracowników umysłowych, mieszkańcy wielkich miast, a szczególnie Warszawy. Pozytywnym stosunkiem do rządu i premiera wyróżniają się rolnicy i ogół mieszkańców wsi, a także małych miast. Zwraca uwagę fakt, że równocześnie rolnicy są najbardziej krytyczni wobec polityki rolnej rządu.

A N E K S

PODZIAŁ NA REGIONY W BADANIACH CBOS

1. Region północny:

09 woj. elbląskie
10 woj. gdańskie
17 woj. koszalińskie
26 woj. olsztyńskie
39 woj. słupskie
41 woj. szczecińskie

2. Region zachodni:

11 woj. gorzowskie
12 woj. jeleniogórskie
20 woj. legnickie
45 woj. wałbrzyskie
47 woj. wrocławskie
49 woj. zielonogórskie

3. Region środkowozachodni:

05 woj. bydgoskie
13 woj. kaliskie
16 woj. konińskie
21 woj. leszczyńskie
29 woj. pilskie
32 woj. poznańskie
44 woj. toruńskie
46 woj. wrocławskie

4. Region środkowy:

01 woj. warszawskie
07 woj. ciechanowskie
24 woj. łódzkie
30 woj. piotrkowskie
31 woj. płockie
34 woj. radomskie
37 woj. sieradzkie
38 woj. skierniewickie

5. Region wschodni:

02 woj. bielsko-podlaskie
03 woj. białostockie
06 woj. chełmskie
22 woj. lubelskie
23 woj. łomżyńskie
28 woj. ostrołęckie
36 woj. siedleckie
40 woj. suwalskie
48 woj. zamojskie

6. Region południowo-wschodni:

15 woj. kieleckie
18 woj. krakowskie
19 woj. krośnieńskie
25 woj. nowosądeckie
33 woj. przemyskie
35 woj. rzeszowskie
42 woj. tarnobrzeskie
43 woj. tarnowskie

7. Region południowo-zachodni:

04 woj. bielskie
08 woj. częstochowskie
14 woj. katowickie
27 woj. opolskie

Tabela 1. Jak określił(a)by Pan(i) swój stosunek do obecnego rządu? Czy jest Pan(i) jego: 1 - zwolennikiem; 3 - przeciwnikiem; 5 - stosunek do obecnego rządu jest mi obojętny

	(%)				
	1	3	5	Trudno powiedzieć	Liczba osób
Ogółem	33	25	37	5	1209
Płeć					
Mężczyźni	35	28	35	3	554
Kobiety	32	23	38	7	655
Wiek					
do 24 lat	31	22	43	3	158
25-34	24	32	38	6	203
35-44	31	29	36	4	286
45-54	30	29	34	6	186
55-64	41	18	38	3	177
65 lat i więcej	41	17	34	8	199
Miejsce zamieszkania					
Wieś	37	18	39	6	472
Miasto	30	30	35	5	737
Miasto					
do 20 tys.	28	22	44	6	153
20 - 50 tys.	37	24	33	6	128
50 - 100 tys.	41	19	31	9	97
100 tys. - 1 mln	25	38	34	3	298
Warszawa	30	35	33	2	61
Region					
Północny	26	33	34	6	142
Zachodni	41	18	37	4	131
Środkowo-zachodni	40	23	33	3	177
Środkowy	27	29	37	7	210
Wschodni	44	16	36	3	150
Południowo-wschodni	25	22	50	3	186
Południowo-zachodni	32	29	30	8	213
Wykształcenie					
Podstawowe	33	18	41	8	439
Zasadnicze zawodowe	31	26	39	4	336
Średnie	35	27	35	3	339
Wyższe	34	45	20	2	95
Miejsce pracy wyk. ostatnio					
Własne, rodzinne przeds.	39	25	30	6	223
Zakład prywatny	30	30	38	2	104
Zakład spółdzielczy	29	25	39	7	53
Sfera budżetowa	40	28	29	3	118
Zakład państwowy	31	25	39	5	510
Zaki. sprywat., sp. akcyjna	27	27	43	2	57
Grupa społ.-zaw. pracujący					
Kadra kier., inteligencja	34	42	19	4	87
Prac. umysł. niż. szczebla	46	19	33	2	98
Pracownicy fiz.- umysł.	17	14	68	2	44
Robotnicy wykwalifikowani	22	35	40	3	136
Robotnicy niewykwalifik.	10	24	56	9	57
Rolnicy	46	26	29	3	63
Prywatni przedsiębiorcy	32	35	29	4	68
Bierni zawodowo					
Renciści i emeryci	40	18	35	7	401
Uczniowie i studenci	38	30	32	0	37
Bezrobotni	23	24	45	7	111
Gospodynie domowe i inni	26	23	43	8	104
Dochody na jedną osobę					
poniżej 750 tys. zł	31	19	41	8	192
750 tys. - 1249 tys.	31	25	39	5	274
1250 tys. - 1749 tys.	32	23	42	3	241
1750 tys. - 2249 tys.	30	27	37	6	192
2250 tys. i powyżej	40	29	27	4	274
Ocena własnych war. mater.					
Złe	30	26	38	6	498
Średnie	32	24	38	6	501
Dobre	41	24	33	2	210
Udział w prakt. religijnych					
Częściej niż raz w tyg.	32	22	45	1	80
Raz w tygodniu	34	25	35	6	632
1 - 3 razy w miesiącu	30	26	39	4	175
Kilka razy w roku	28	28	38	5	194
Rzadziej	37	27	30	6	68
Nigdy	43	10	47	0	57
Poglądy polityczne					
Lewica	55	18	26	1	267
Centrum	30	26	40	5	312
Prawica	26	43	26	4	264
Trudno powiedzieć	24	17	50	9	365

Tabela 2. Czy, Pana(i) zdaniem, polityka obecnego rządu stwarza szanse wyjścia z kryzysu gospodarczego?

(%)

	Tak	Nie	Trudno powiedzieć	Liczba osób
Ogółem	32	49	19	1208
Płeć				
Meżczyźni	34	52	15	554
Kobiety	31	46	23	655
Wiek				
do 24 lat	33	50	17	158
25-34	24	59	17	203
35-44	26	55	19	286
45-54	28	59	13	186
55-64	42	39	19	177
65 lat i więcej	43	27	30	198
Miejsce zamieszkania				
Wieś	35	44	22	471
Miasto	30	52	18	737
Miasto				
do 20 tys.	36	49	16	153
20 - 50 tys.	30	53	18	128
50 - 100 tys.	33	46	21	97
100 tys. - i mln	29	52	19	298
Warszawa	22	70	8	61
Region				
Północny	26	56	18	142
Zachodni	29	48	13	151
Środkowozachodni	38	44	18	177
Środkowy	23	58	19	210
Wschodni	41	43	16	150
Południowo-wschodni	25	54	21	186
Południowo-zachodni	28	46	26	213
Wykształcenie				
Podstawowe	33	40	28	438
Zasadnicze zawodowe	29	55	16	336
Średnie	37	50	14	339
Wyższe	25	66	8	95
Miejsce pracy wyk. ostatnio				
Własne, rodzinne przeds.	33	49	17	222
Zakład prywatny	27	60	12	104
Zakład spółdzielczy	30	48	21	53
Sfera budżetowa	37	50	13	118
Zakład państwowy	33	54	19	510
Zaki. sprywat., sp.akcyjna	26	47	20	57
Grupa społ.-zaw.pracujący				
Kadra kier., inteligencja	21	67	12	87
Prac.umysł.niż.szczębla	41	50	9	98
Pracownicy fiz.-umysł.	28	63	9	44
Robotnicy wykwalifikowani	25	60	15	136
Robotnicy niewykwalifik.	20	57	23	57
Rolnicy	32	62	6	63
Prywatni przedsiębiorcy	31	58	11	68
Bierni zawodowo				
Renciści i emeryci	41	33	26	400
Uczniowie i studenci	54	38	8	37
Bezrobotni	19	57	24	111
Gospodynie domowe i inni	26	45	28	104
Dochody na jedną osobę				
Poniżej 750 tys.zł	26	53	20	192
750 tys. - 1249 tys.	28	49	23	274
1250 tys. - 1749 tys.	33	51	16	241
1750 tys. - 2249 tys.	35	46	19	191
2250 tys. i powyżej	38	44	18	274
Ocena własnych war. mater.				
Złe	25	56	19	498
Średnie	33	45	22	501
Dobre	47	41	12	209
Udział w prakt. religijnych				
Częściej niż raz w tyg.	40	39	21	80
Raz w tygodniu	33	48	19	632
1 - 3 razy w miesiącu	27	54	19	175
Kilka razy w roku	28	56	16	194
Rzadziej	34	47	19	67
Nigdy	37	37	26	57
Poglądy polityczne				
Lewica	51	39	10	267
Centrum	27	59	14	312
Prawica	31	46	12	264
Trudno powiedzieć	23	42	35	364

Tabela 3. Jak by Pan(i) ocenił(a) wyniki działalności rządu premiera Waldemara Pawlaka od czasu objęcia przezeń władzy? (%)

	Dobrze	Źle	Trudno powiedzieć	Liczba osób
Ogółem	43	35	22	1208
Płeć				
Meżczyźni	44	40	16	554
Kobiety	42	31	27	655
Wiek				
do 24 lat	45	33	21	158
25-34	33	45	22	203
35-44	40	40	20	286
45-54	37	39	24	186
55-64	49	28	23	177
65 lat i więcej	53	24	23	198
Miejsce zamieszkania				
Wieś	52	25	23	471
Miasto	36	42	22	737
Miasto				
do 20 tys.	47	35	18	153
20 - 50 tys.	37	42	21	128
50 - 100 tys.	37	42	21	97
100 tys. - i mln	33	43	24	298
Warszawa	24	54	21	61
Region				
Północny	34	38	28	142
Zachodni	54	28	17	151
Środkowozachodni	55	27	18	177
Środkowy	31	44	25	210
Wschodni	54	28	18	150
Południowo-wschodni	37	38	25	186
Południowo-zachodni	39	39	22	213
Wykształcenie				
Podstawowe	49	24	27	438
Zasadnicze zawodowe	42	36	23	336
Średnie	41	40	19	339
Wyższe	23	67	10	95
Miejsce pracy wyk. ostatnio				
Własne, rodzinne przeds.	47	35	18	222
Zakład prywatny	48	34	18	104
Zakład spółdzielczy	43	32	25	53
Sfera budżetowa	43	43	14	118
Zakład państwowy	39	35	26	510
Zaki. sprywat., sp.akcyjna	33	44	23	57
Grupa społ.-zaw.pracujący				
Kadra kier., inteligencja	25	63	12	87
Prac.umysł.niż.szczębla	37	46	17	98
Pracownicy fiz.-umysł.	33	31	37	44
Robotnicy wykwalifikowani	30	48	22	136
Robotnicy niewykwalifik.	40	31	29	57
Rolnicy	54	24	22	63
Prywatni przedsiębiorcy	36	59	4	68
Bierni zawodowo				
Renciści i emeryci	50	25	25	400
Uczniowie i studenci	43	35	22	37
Bezrobotni	39	35	26	111
Gospodynie domowe i inni	56	19	25	104
Dochody na jedną osobę				
Poniżej 750 tys.zł	43	28	28	192
750 tys. - 1249 tys.	47	30	23	274
1250 tys. - 1749 tys.	42	38	20	241
1750 tys. - 2249 tys.	39	34	27	191
2250 tys. i powyżej	41	44	14	274
Ocena własnych war. mater.				
Źle	39	37	24	498
Średnie	43	34	23	501
Dobre	51	34	16	209
Udział w prakt. religijnych				
Częściej niż raz w tyg.	41	34	26	80
Raz w tygodniu	46	32	22	632
1 - 3 razy w miesiącu	40	41	19	175
Kilka razy w roku	37	38	25	194
Rzadziej	35	45	20	67
Nigdy	40	37	23	57
Poglądy polityczne				
Lewica	61	27	12	267
Centrum	40	40	20	312
Prawica	37	51	12	264
Trudno powiedzieć	36	26	39	364

Tabela 4. Czy jest Pan(i) zadowolony(a) z tego, że na czele rządu stoi Waldemar Pawlak?

	(%)			
	Tak	Nie	Trudno powiedzieć	Liczba osób
Ogółem	46	34	20	1205
Płeć				
Meżczyźni	47	38	16	554
Kobiety	45	31	24	652
Wiek				
do 24 lat	42	37	21	158
25-34	32	44	25	203
35-44	44	37	19	286
45-54	39	39	22	186
55-64	61	22	17	177
65 lat i więcej	60	22	18	196
Miejsce zamieszkania				
Wies	60	21	19	470
Miasto	37	42	21	735
Miasto				
do 20 tys.	49	33	19	153
20 - 50 tys.	39	37	24	128
50 - 100 tys.	34	41	26	97
100 tys. - i mln	35	44	20	296
Warszawa	13	70	17	61
Region				
Północny	44	36	20	142
Zachodni	58	30	12	131
Środkowo-zachodni	54	28	18	177
Środkowy	34	43	24	210
Wschodni	61	21	19	150
Południowo-wschodni	38	35	27	186
Południowo-zachodni	41	39	20	211
Wykształcenie				
Podstawowe	57	22	22	436
Zasadnicze zawodowe	50	31	20	336
Średnie	36	43	21	339
Wyższe	18	68	14	95
Miejsce pracy wyk. ostatnio				
Własne, rodzinne przeds.	54	31	15	222
Zakład prywatny	39	34	27	104
Zakład spółdzielczy	53	31	17	53
Sfera budżetowa	39	45	16	118
Zakład państwowy	44	34	22	508
Zakł. sprywat., sp. akcyjna	36	45	19	57
Grupa społ.-zaw. pracujący				
Kadra kier., inteligencja	21	61	18	86
Prac. umysł. niż. szczebla	31	52	17	98
Pracownicy fiz. - umysł.	30	43	27	44
Robotnicy wykwalifikowani	42	38	20	136
Robotnicy niewykwalifik.	33	33	33	57
Rolnicy	65	15	20	63
Prywatni przedsiębiorcy	35	58	7	68
Bierni zawodowo				
Rencjści i emeryci	58	23	19	398
Uczniowie i studenci	48	33	19	37
Bezrobotni	44	30	26	111
Gospodynie domowe i inni	52	22	25	104
Dochody na jedną osobę				
Poniżej 750 tys. zł	51	26	23	192
750 tys. - 1249 tys.	54	25	21	274
1250 tys. - 1749 tys.	45	36	19	241
1750 tys. - 2249 tys.	46	31	23	190
2250 tys. i powyżej	36	49	15	272
Ocena własnych war. mater.				
Złe	46	31	23	498
Średnie	44	35	21	500
Dobre	51	38	11	207
Udział w prakt. religijnych				
Częściej niż raz w tyg.	47	31	22	80
Raz w tygodniu	52	30	18	630
1 - 3 razy w miesiącu	39	35	26	175
Kilka razy w roku	40	39	21	194
Rzadziej	35	42	23	67
Nigdy	35	49	16	57
Poglądy polityczne				
Lewica	60	30	9	267
Centrum	44	35	21	311
Prawica	40	50	11	262
Trudno powiedzieć	42	24	34	364

Tabela 5. Czy, Pana(i) zdaniem, premier Pawlak w swym działaniu kieruje się przede wszystkim: 1 - interesem całego społeczeństwa;
2 - interesem rolników

(%)

	1	2	Trudno powiedzieć	Liczba osób
Ogółem	47	36	18	1208
Płeć				
Meżczyźni	54	30	16	554
Kobiety	41	40	19	655
Wiek				
do 24 lat	37	45	17	158
25-34	45	37	18	203
35-44	45	39	15	285
45-54	44	35	21	186
55-64	56	26	18	177
65 lat i więcej	52	30	18	199
Miejsce zamieszkania				
Wies	62	21	17	472
Miasto	36	45	18	737
Miasto				
do 20 tys.	51	36	13	153
20 - 50 tys.	37	42	21	128
50 - 100 tys.	42	40	18	97
100 tys. - 1 mln	33	47	20	297
Warszawa	8	72	19	61
Region				
Północny	44	41	14	141
Zachodni	55	34	11	131
Środkowo-zachodni	55	37	18	177
Środkowy	29	49	22	210
Wschodni	60	24	16	150
Południowo-wschodni	53	29	18	186
Południowo-zachodni	39	41	21	213
Wyszałczenie				
Podstawowe	55	25	20	439
Zasadnicze zawodowe	49	33	18	326
Średnie	42	44	15	339
Wyższe	20	63	17	95
Miejsce pracy wyk. ostatnio				
Własne, rodzinne przeds.	58	25	17	223
Zakład prywatny	38	37	25	104
Zakład spółdzielczy	61	28	11	53
Sfera budżetowa	39	48	13	118
Zakład państwowy	41	39	20	510
Zakł. sprywat., sp. akcyjna	52	39	9	57
Grupa społ.-zaw.pracujący				
Kadra kier., inteligencja	30	51	19	87
Prac.umysł.niż.szczębla	35	52	13	98
Pracownicy fiz.- umysł.	44	31	24	44
Robotnicy wykwalifikowani	45	32	23	136
Robotnicy niewykwalifik.	50	27	24	57
Rolnicy	71	12	17	63
Prywatni przedsiębiorcy	45	41	14	68
Bierni zawodowo				
Rencjści i emeryci	52	30	18	401
Uczniowie i studenci	39	51	10	37
Bezrobotni	43	40	17	110
Gospodynie domowe i inni	45	39	17	104
Dochody na jedną osobę				
Poniżej 750 tys.zł	57	26	16	192
750 tys. - 1249 tys.	54	28	18	274
1250 tys. - 1749 tys.	48	31	21	241
1750 tys. - 2249 tys.	44	38	17	192
2250 tys. i powyżej	34	50	15	273
Ocena własnych war. mater.				
Złe	48	29	23	498
Średnie	45	40	15	500
Dobre	47	41	12	210
Udział w prakt. religijnych				
Częściej niż raz w tyg.	45	33	22	80
Raz w tygodniu	52	32	16	632
1 - 3 razy w miesiącu	45	32	22	175
Kilka razy w roku	40	43	17	194
Rzadziej	30	53	17	67
Nigdy	35	42	23	57
Poglądy polityczne				
Lewica	54	38	8	267
Centrum	44	38	18	312
Prawica	45	42	13	264
Trudno powiedzieć	44	27	28	364

Tabela 6. Czy, Pana(i) zdaniem, premier Pawlak w swym działaniu kieruje się przede wszystkim: 1 - interesem państwa; 2 - interesem swojej partii (PSL)

			(%)	
	1	2	Trudno powiedzieć	Liczba osób
Ogółem	41	40	19	1207
Płeć				
Meżczyźni	43	41	16	552
Kobiety	39	39	21	655
Wiek				
do 24 lat	39	42	19	158
25-34	37	41	22	203
35-44	41	45	14	284
45-54	39	41	20	186
55-64	49	37	14	176
65 lat i więcej	42	33	25	199
Miejsce zamieszkania				
Wies	51	29	20	470
Miasto	35	47	18	737
Miasto				
do 20 tys.	44	38	18	153
20 - 50 tys.	36	43	22	128
50 - 100 tys.	37	41	21	97
100 tys. - 1 mln	33	49	18	298
Warszawa	16	76	8	61
Region				
Północny	40	41	19	141
Zachodni	56	32	12	131
Środkowo-zachodni	48	31	21	177
Środkowy	31	49	20	210
Wschodni	52	30	18	150
Południowo-wschodni	41	42	17	186
Południowo-zachodni	30	49	21	212
Wykształcenie				
Podstawowe	45	31	24	439
Zasadnicze zawodowe	43	39	17	335
Średnie	39	45	16	339
Wyższe	24	65	11	94
Miejsce pracy wyk. ostatnio				
Własne, rodzinne przeds.	47	33	20	223
Zakład prywatny	34	41	25	104
Zakład spółdzielczy	51	32	17	53
Sfera budżetowa	47	45	9	118
Zakład państwowy	37	43	20	509
Zakł. sprywat., sp. akcyjna	39	53	8	57
Grupa społ.-zaw.pracujący				
Kadra kier., inteligencja	29	62	10	87
Prac.umysł.niż.szczebła	37	53	11	98
Pracownicy fiz.- umysł.	40	38	22	44
Robotnicy wykwalifikowani	32	50	18	135
Robotnicy niewykwalifik.	49	29	22	57
Rolnicy	51	32	17	63
Prywatni przedsiębiorcy	39	49	12	68
Bierni zawodowo				
Rencisci i emeryci	46	32	23	401
Uczniowie i studenci	47	34	20	37
Bezrobotni	39	39	22	111
Gospodynie domowe i inni	44	36	20	104
Dochody na jedną osobę				
Poniżej 750 tys.zł	44	39	18	192
750 tys. - 1249 tys.	47	31	21	274
1250 tys. - 1749 tys.	42	36	22	240
1750 tys. - 2249 tys.	36	42	22	192
2250 tys. i powyżej	36	52	12	274
Ocena własnych war. mater.				
Złe	41	36	23	496
Średnie	39	42	19	501
Dobre	48	44	8	209
Udział w prakt. religijnych				
Częściej niż raz w tyg.	40	37	23	80
Raz w tygodniu	46	36	19	631
1 - 3 razy w miesiącu	42	39	18	175
Kilka razy w roku	33	48	19	194
Rzadziej	26	56	18	68
Nigdy	34	51	15	57
Poglądy polityczne				
Lewica	50	41	9	267
Centrum	39	43	18	312
Prawica	41	47	12	264
Trudno powiedzieć	36	32	32	363