



## Centrum Badania Opinii Społecznej

ul. Żurawia 4 skr. pt. 24

00-955 WARSZAWA 15

SEKRETARIAT: 29-35-69; 28-37-04; 28-90-17

Telex: 816-436

ZESPÓŁ REALIZACJI BADAŃ: 40-56-41

Telefax: 29-40-89

BS/379/98/91

SPOŁECZNA OCENA DZIAŁALNOŚCI KLUCZOWYCH INSTYTUCJI,  
ORGANIZACJI SPOŁECZNO-POLITYCZNYCH  
I OSOBISTOŚCI ŻYCIA PUBLICZNEGO

Komunikat z badań

Warszawa, październik 1991 r.

Wyniki wrześniowego sondażu<sup>1</sup> wskazują na wzrost społecznych notowań działalności prawie wszystkich instytucji i organizacji społeczno-politycznych. Tym samym potwierdziło się sygnalizowane w poprzednim miesiącu zahamowanie tendencji do spadku ich ocen<sup>2</sup>.

Najbardziej wzrosła aprobata "netto" (różnica między pozytywnymi a negatywnymi ocenami) działalności: NSZZ "Solidarność" Rolników Indywidualnych (o 14 punktów), Senatu (o 13), policji państwowej (o 10) oraz NSZZ "Solidarność" (o 9) - zestawienie 1.

Zestawienie 1. Ranking instytucji i organizacji

w procentach

Aprobata	Dezaprobata	Brak oceny	Aprobata "netto"	
			w IX'91	zmiana w porównaniu z VIII'91
1. Wojsko 76	Kancelaria Prezydenta 47	OPZZ 25	Wojsko 67	+ 4
2. Policja 66	OPZZ 47	NSZZ"S"RI 23	Policja 44	+10
3. Kościół 62	Sejm 46	Kancelaria Prezydenta 22	Kościół 34	+ 3
4. NSZZ "S"RI 52	Senat 43	NSZZ"S" 16	NSZZ"S"RI 27	+14
5. Telewizja 51	Rząd 41	Senat 15	Telewizja 17	+ 4
6. NSZZ"S" 48	NSZZ"S" 35	Wojsko 15	NSZZ"S" 13	+ 9
7. Rząd 45	Telewizja 34	Telewizja 15	Rząd 4	+ 4
8. Senat 42	Kościół 28	Rząd 14	Senat -1	+13
9. Sejm 40	NSZZ"S"RI 25	Sejm 14	Sejm -6	+ 6
10. Kancelaria Prezydenta 30	Policja 22	Policja 12	Kancelaria Prezydenta -17	- 3
11. OPZZ 28	Wojsko 9	Kościół 10	OPZZ -19	0

<sup>1</sup> Badanie "Aktualne problemy i wydarzenia (20)" - zrealizowano w dniach 20-23 września 1991 r. na 1500-osobowej ogólnopolskiej próbie losowej dorosłej ludności.

<sup>2</sup> Zob. "Społeczna ocena działalności kluczowych instytucji, organizacji i osobistości życia publicznego", komunikat z badań CBOS, Warszawa, wrzesień 1991 r.

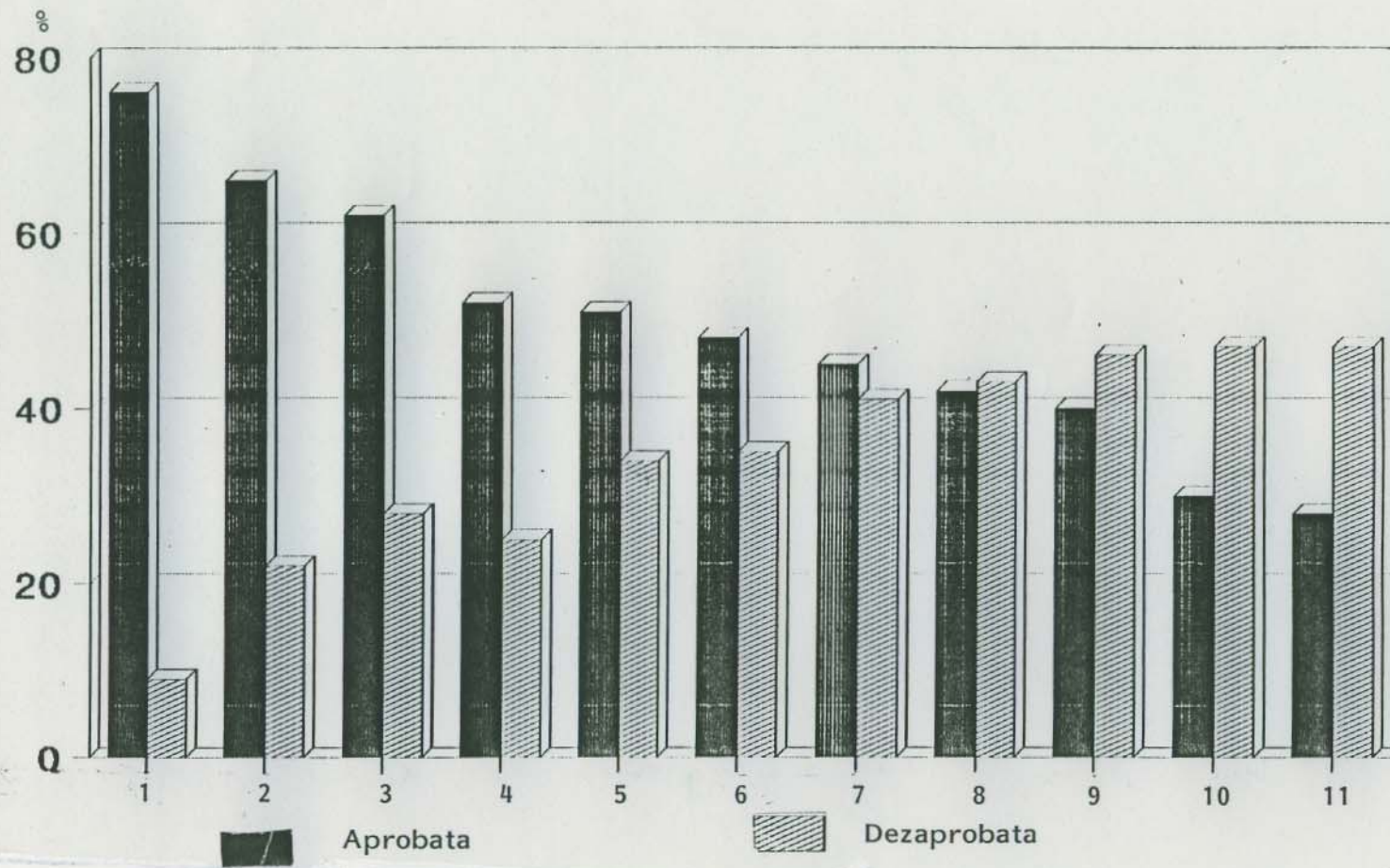

1 - Wojsko, 2 - Policja, 3 - Kościół, 4 - NSZZ "S" RI, 5 - Telewizja, 6 - NSZZ "S",  
 7 - Rząd, 8 - Senat, 9 - Sejm, 10 - Kancelaria Prezydenta, 11 - OPZZ

Rys.1. Ocena działalności instytucji i organizacji - wrzesień '91

Najwyżej ocenianą przez Polaków instytucją pozostaje nadal wojsko, którego notowania systematycznie rosną od czterech miesięcy (rys.1).

Na drugiej pozycji rankingowej listy utrzymuje się od dwóch miesięcy praca policji państwowej. Aprobata "netto" tej instytucji wzrosła we wrześniu o dalsze 10 punktów.

Wysoko plasuje się w naszym rankingu jedenastu ocenianych organizacji NSZZ "Solidarność" Rolników Indywidualnych - zajmuje czwarte miejsce przed telewizją, która tę lokatę straciła w ostatnim miesiącu, oraz przed NSZZ "Solidarność". W lipcu br. "Solidarność" wiejska znajdowała się na pograniczu aprobaty i dezaprobaty społecznej. Tak samo często pozytywnie jak i negatywnie oceniał ją co trzeci ankietowany. "Solidarność" pracownicza znajdowała się wówczas wśród organizacji ocenianych ujemnie - wskaźnik "netto" wynosił minus 11 punktów. W sierpniu oba związki uzyskały dodatni bilans ocen (odpowiednio 13 i 4 punkty), a w ostatnim miesiącu dalej poprawiły swoje ogólne notowania (o 14 i 9 punktów). Wyższy wskaźnik aprobaty "netto" działalności NSZZ "Solidarność" Rolników Indywidualnych wynika z rzadziej (o 10 punktów) wyrażanej dezaprobaty niż wobec NSZZ "Solidarność" przy jednoczesnej większej nieznanomości jej pracy.

Kontrowersyjnie jest oceniana działalność Rady Ministrów. Prawie tak samo często jej praca jest aprobowana (45%), co dezaprobowana (41%). Aprobata wyrażają przede wszystkim: członkowie "Solidarności" (64%), respondenci deklarujący prawicowe poglądy (59%), mieszkańcy dużych miast (57%) oraz inteligencja i kadra kierownicza (54%). Natomiast dezaprobowują ją głównie rolnicy indywidualni (50%), członkowie OPZZ (54%) i respondenci o lewicowych poglądach (56%)<sup>3</sup>.

Od dwóch miesięcy poprawiają się opinie o pracy obu izb parlamentu, które do wrześniowego pomiaru miały zbliżony bilans ocen i znajdowały się wśród ujemnie ocenianych. Obecnie Senat poprawił o 13 punktów swoje saldo, co spowodowało, że znajduje się teraz na pograniczu aprobaty i dezaprobaty.

Wśród instytucji o przewadze ujemnych notowań pozostaje nadal Sejm (mimo poprawiających się od dwóch miesięcy ocen) oraz Kancelaria Prezydenta RP i OPZZ. Ponieważ działalność Kancelarii Prezydenta została

---

<sup>3</sup> Szczegółowe zróżnicowania socjodemograficzne są przedstawione w tabelach aneksu.  
Pogłębiona analiza zróżnicowania socjodemograficznego ocen rządu od czasu jego powołania zostanie opublikowana w najbliższym okresie.

poddana społecznej ocenie stosunkowo niedawno, warto zwrócić uwagę na socjodemograficzne różnicowania osób wypowiadających się w tej kwestii. Aprobują ją przede wszystkim młodzi respondenci (38%), członkowie "Solidarności" (42%), osoby deklarujące prawicowe poglądy (42%), akceptujące kierunek rozwoju sytuacji w kraju (44%) i popierające program Balcerowicza (48%). Dezaprobuje - głównie badani z wyższym wykształceniem (63%), o lewicowych poglądach (64%), negujący kierunek rozwoju sytuacji w kraju (58%), nie akceptujący programu Balcerowicza (58%) oraz członkowie OPZZ (54%).

Spółeczne notowania osobistości życia publicznego nie uległy zmianom w porównaniu z poprzednim miesiącem. W rankingu prowadzi nadal Rzecznik Praw Obywatelskich prof. Ewa Łętowska przed Prymasem Polski, kardynałem Józefem Glempem oraz marszałkami: Sejmu Mikołajem Kozakiewiczem i Senatu Andrzejem Stelmachowskim. Listę zamyka Leszek Balcerowicz, Alfred Miodowicz i Jarosław Kaczyński (zestawienie 2 oraz rys. 2).

Zestawienie 2. Ranking osobistości życia publicznego

w procentach

Aprobata	Dezaprobata	Brak oceny	Aprobata "netto"	
			IX'91	zmiana w porównaniu z VIII'91
1. E.Łętowska 71	J.Kaczyński 54	A.Zarębski 44	E.Łętowska 62	- 1
2. J.Glemp 70	A.Miodowicz 48	M.Krzaklewski 37	J.Glemp 53	- 2
3. J.K.Bielecki 56	L.Balcerowicz 47	J.Kaczyński 29	M.Kozakiewicz 31	- 2
4. M.Kozakiewicz 52	L.Wałęsa 41	M.Kozakiewicz 28	A.Stelmachowski 31	+ 2
5. A.Stelmachowski 51	J.K.Bielecki 32	A.Stelmachowski 28	M.Krzaklewski 23	+ 1
6. L.Wałęsa 49	A.Zarębski 27	A.Miodowicz 27	J.K.Bielecki 24	- 5
7. M.Krzaklewski 43	M.Kozakiewicz 21	E.Łętowska 20	L.Wałęsa 8	- 2
8. L.Balcerowicz 39	M.Krzaklewski 20	L.Balcerowicz 13	A.Zarębski 2	- 3
9. A.Zarębski 29	A.Stelmachowski 20	J.Glemp 13	L.Balcerowicz -8	+ 6
10. A.Miodowicz 25	J.Glemp 17	J.K.Bielecki 12	A.Miodowicz -23	+ 5
11. J.Kaczyński 18	E.Łętowska 9	L.Wałęsa 11	J.Kaczyński -36	- 7

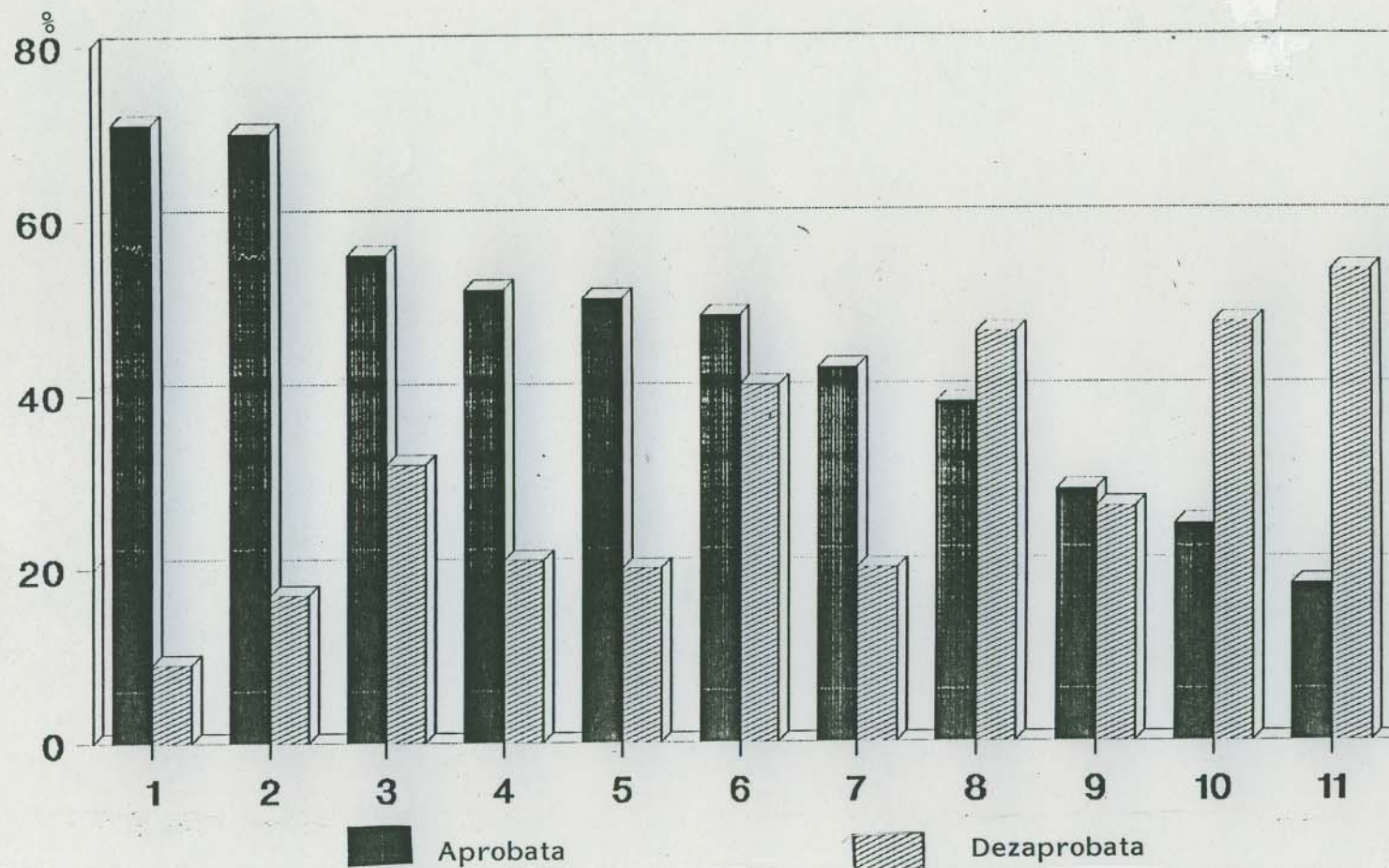

1 - Rzecznik Praw Obywatelskich Ewa Łętowska, 2 - Prymas Polski, kardynał J.Glemp, 3 - Premier J.K.Bielecki, 4 - Marszałek Sejmu M.Kozakiewicz, 5 - Marszałek Senatu A.Stelmachowski, 6 - Prezydent L.Wałęsa, 7 - Przewodniczący NSZZ "Solidarność" M.Krzaklewski, 8 - Wicepremier L.Balcerowicz, 9 - Rzecznik prasowy rządu - A.Zarębski, 10 - Przewodniczący OPZZ A.Miodowicz, 11 - Minister Stanu, Szef Kancelarii Prezydenta J.Kaczyński

Rys. 2. Ocena działalności osobistości życia publicznego - wrzesień'91

W związku z kampanią wyborczą warto odnotować niektóre socjo-demograficzne zróżnicowania ocen osobistości w znacznym stopniu wpływających na bieg wydarzeń w kraju.

Jak wynika z analiz, działalność Ministra Stanu Szefa Kancelarii Prezydenta Jarosława Kaczyńskiego negują głównie respondenci z wyższym wykształceniem (71%) i deklarujący lewicowe poglądy (70%), aprobatę zaś wyrażają osoby o poglądach prawicowych (26%) oraz uznający kierunek rozwoju sytuacji w kraju jako dobry (30%) i popierający program Balcerowicza (30%). Praca wicepremiera Leszka Balcerowicza jest szczególnie często dezaprobowana przez rolników (59%) i lewicę (62%), a aprobowana przez członków "Solidarności" (54%), ankietowanych z bardzo dużych miast (60%), posiadających wyższe wykształcenie (65%) oraz dobrze oceniających własne warunki materialne (60%). Takie same grupy akceptują bądź negują pracę premiera Jana Krzysztofa Bieleckiego. Działalność Prezydenta Lecha Wałęsy jest oceniana korzystnie przede wszystkim przez mieszkańców bardzo dużych miast (63%), o prawicowych poglądach (66%), członków "Solidarności" (68%) oraz akceptujących kierunek rozwoju sytuacji w Polsce (68%) i popierających program Balcerowicza (69%), a nie znajduje uznania wśród większości respondentów o lewicowych poglądach (61%).

Na zakończenie należy podkreślić, że z wyjątkiem J. Kaczyńskiego, A. Miodowicza i L. Balcerowicza pozostałe osobistości życia publicznego były lepiej oceniane niż instytucje i organizacje, którymi kierują.

ANEKS

Tabela 1

w procentach

Oceniane instytucje i organizacje	Ocena działalności według terminów badań:									Zmiana od VIII '91 do IX '91
	I '91	II '91	III '91	IV '91	V '91	VI '91	VII '91	VIII '91	IX '91	
zgodna z interesami społecznymi										
Wojsko	68	62	62	67	72	66	69	72	76	+4
Policja	59	52	53	54	60	66	54	60	66	+6
Kościół	72	65	58	59	59	59	58	61	62	+1
NSZZ "S" RI	-	-	-	43	-	-	34	41	52	+11
Telewizja	64	62	54	54	58	51	48	50	51	+1
NSZZ "S"	55	38	37	42	46	41	38	42	48	+6
Rząd	47	47	48	57	48	38	34	43	45	+2
Senat	56	39	34	39	33	33	27	36	42	+6
Sejm	61	39	34	41	34	36	27	38	40	+2
Kancelaria Prezydenta RP	-	-	-	-	-	-	-	32	30	-2
OPZZ	27	22	22	25	24	23	21	25	28	+3
niezgodna z interesami społecznymi										
Kancelaria Prezydenta	-	-	-	-	-	-	-	46	47	+1
OPZZ	36	42	46	42	60	49	57	45	47	+2
Sejm	21	40	49	43	52	48	60	50	46	-4
Senat	23	38	46	41	55	48	56	50	43	-7
Rząd	17	21	31	24	41	47	52	43	41	-2
NSZZ "S"	22	32	38	37	43	40	49	38	35	-3
Telewizja	19	24	28	31	35	36	42	37	34	-3
Kościół	16	24	30	31	36	33	36	30	28	-2
NSZZ "S" RI	-	-	-	26	-	-	33	28	25	-3
Policja	25	30	29	30	30	32	33	26	22	-4
Wojsko	8	13	13	10	13	13	13	9	9	0



Tabela 2

w procentach

Oceniane osobistości życia publicznego	Ocena działalności według terminów badań:								Zmiana od VIII '91 do IX '91
	I '91	II '91	IV '91	V '91	VI '91	VII '91	VIII '91	IX '91	
zgodna z interesami społecznymi									
Rzecznik Praw Obywatelskich Ewa Łętowska	-	-	-	69	63	68	71	71	0
Prymas Polski, kardynał J.Glemp	-	-	-	71	64	68	72	70	-2
Premier J.K.Bielecki	34	43	67	59	50	47	57	56	-1
Marszałek Sejmu M.Kozakiewicz	-	-	-	-	-	48	54	52	-2
Marszałek Senatu S.Stelmachowski	-	-	-	-	-	44	52	51	-1
Prezydent L. Wałęsa	60	53	70	51	46	36	49	49	0
Przewodniczący NSZZ "Solidarność" M.Krzaklewski	-	-	31	38	37	37	39	43	+4
Wicepremier L.Balcerowicz	48	39	49	40	35	32	35	39	+4
Rzecznik Prasowy rządu A. Zarębski	-	-	-	25	16	16	26	29	+3
Przewodniczący OPZZ A.Miodowicz	24	15	22	22	21	21	20	25	+5
Minister Stanu, Szef Kancelarii Prezydenta J.Kaczyński	-	-	-	-	-	16	20	18	-2
niezgodna z interesami społeczeństwa									
Minister Stanu Szef Kancelarii Prezydenta J.Kaczyński	-	-	-	-	-	55	50	54	+4
Przewodniczący OPZZ A.Miodowicz	42	48	43	59	50	49	48	48	0
Wicepremier L.Balcerowicz	28	38	36	50	49	58	49	47	-2
Prezydent L. Wałęsa	10	25	20	41	42	56	39	41	+2
Premier J.K.Bielecki	4	12	15	29	40	42	28	32	+4
Rzecznik Prasowy rządu A. Zarębski	-	-	-	29	22	30	21	27	+6
Marszałek Sejmu M.Kozakiewicz	-	-	-	-	-	28	21	21	0
Marszałek Senatu A.Stelmachowski	-	-	-	-	-	30	23	20	-3
Przewodniczący NSZZ "Solidarność" M.Krzaklewski	-	-	8	28	20	23	17	20	+3
Prymas Polski kardynał J.Glemp	-	-	-	22	23	21	17	17	0
Rzecznik Praw Obywatelskich Ewa Łętowska	-	-	-	11	10	9	8	9	+1

Tabela 3

w procentach

Oceniane instytucje, organizacje i osobistości życia publicznego	Rozkład odpowiedzi na pytanie: "Czy, Pana(i) zdaniem, działalność ..... dobrze służy społeczeństwu i jest zgodna z jego interesami?"				
	zdecydo- wanie tak	raczej tak	raczej nie	zdecydo- wanie nie	trudno powie- dzieć
Sejm	3	37	34	12	14
Senat	3	38	33	9	15
Rząd	3	41	31	9	14
Kancelaria Prezydenta RP	3	27	32	15	22
Wojsko	19	57	6	2	15
Policja	12	54	17	4	12
Kościół	18	44	20	8	10
NSZZ "S"	9	39	25	10	16
OPZZ	2	26	28	18	25
NSZZ "S" RI	6	45	19	6	23
Telewizja	5	45	27	7	15
Prezydent L. Wałęsa	9	40	25	15	11
Premier J.K. Bielecki	11	45	23	9	12
Wicepremier L. Balcerowicz	9	30	28	19	13
Minister Stanu, Szef Kancelarii Prezydenta J. Kaczyński	2	15	28	26	28
Marszałek Sejmu M.Kozakiewicz	7	45	16	5	28
Marszałek Senatu A. Stelmachowski	9	41	15	5	28
Rzecznik prasowy rządu A. Zarębski	3	26	20	7	44
Prymas Polski, kardynał J.Glemp	21	49	13	4	13
Przewodniczący NSZZ "Solidar- ność" M.Krzaklewski	7	36	16	4	37
Przewodniczący OPZZ A.Miodo- wicz	2	23	27	21	28
Rzecznik Praw Obywatelskich Ewa Łętowska	34	36	5	3	20

Tabela 4

w procentach

Charakterystyka badanych	Rozkład odpowiedzi na pytanie: Czy, Pana(i) zdaniem, działalność rządu, Rady Ministrów dobrze służy społeczeństwu i jest zgodna z jego interesami?			Liczba osób
	zgodna	niezgodna	trudno powiedzieć	
Ogółem	45	41	14	1494
<u>Płeć</u>				
Mężczyźni	46	43	11	715
Kobiety	44	39	17	779
<u>Wiek</u>				
Do 24	49	29	23	154
25-29	46	42	11	149
30-39	45	43	12	374
40-49	43	44	13	266
50-59	42	45	14	206
60 lat i więcej	45	38	16	345
<u>Miejsce zamieszkania</u>				
Wieś	38	46	16	607
Miasto	50	37	13	887
<u>Wielkość miasta</u>				
Do 20 tys.	48	40	12	178
21-100	45	38	16	275
101-500	51	37	11	263
501 tys. i więcej mieszkańców	57	31	12	171
<u>Region</u>				
Środkowy (Warszawa)	49	36	15	264
Północno-wschodni (Białystok)	34	44	21	108
Północny (Gdańsk)	47	44	8	155
Południowy (Katowice)	53	32	15	261
Południowo-wschodni (Kraków)	48	31	22	231
Środkowowschodni (Lublin)	32	52	16	107
Środkowozachodni (Poznań)	42	49	8	205
Południowo-zachodni (Wrocław)	37	51	12	163
<u>Wykształcenie</u>				
Podstawowe	40	43	17	622
Zasadnicze zawodowe	45	41	14	372
Średnie	51	37	12	396
Wyższe	52	38	10	104
<u>Grupa społeczno-zawodowa</u>				
Inteligencja, kadra kierownicza	54	37	9	80
Pozostali umysłowi	54	36	10	318
Pracownicy handlu i usług	45	37	19	101
Robotnicy wykwalifikowani	46	40	13	410
Robotnicy niewykwalifikowani	41	38	21	203
Robotnicy najemni w rolnictwie i leśnictwie	31	56	13	45
Rolnicy	32	50	18	256
Prywatni przedsiębiorcy	54	33	13	67
<u>Dochody osobiste</u>				
Do 750 tys. zł	35	47	18	359
751-1500	46	39	14	647
1501-2250	47	40	13	266
2251-3000	57	35	8	117
3001-3750	59	29	12	49
3751-4500	32	48	20	25
Powyżej 4500 tys. zł	50	23	27	22
<u>Subiektywna ocena warunków materialnych</u>				
Złe	38	46	16	744
Średnie	52	35	13	603
Dobre	51	35	14	146
<u>Deklarowane poglądy polityczne</u>				
Lewica	37	56	7	204
Centrum	46	42	11	463
Prawica	59	31	9	394
Trudno powiedzieć	34	40	26	426
<u>Przynależność do związków zawodowych</u>				
Należący do:				
NSZZ "Solidarność"	64	27	10	124
Skupionych w OPZZ	35	54	11	82
Innych	49	43	7	53
Nie należący do żadnych	44	40	16	1205
<u>Ocena kierunku rozwoju sytuacji w kraju</u>				
Dobry	66	21	12	362
Zły	35	53	11	849
Trudno powiedzieć	46	27	26	280
<u>Stosunek do programu Balcerowicza</u>				
Poparcie	70	23	7	403
Brak poparcia	28	60	12	641
Trudno powiedzieć	47	29	23	444

Tabela 5

w procentach

Charakterystyka badanych	Rozkład odpowiedzi na pytanie: Czy, Pana(i) zdaniem, działalność Kancelarii Prezydenta RP dobrze służy społeczeństwu i jest zgodna z jego interesami?			Liczba osób
	zgodna	niezgodna	trudno powiedzieć	
Ogółem	30	47	22	1494
<u>Płeć</u>				
Mężczyźni	31	51	18	715
Kobiety	30	44	26	779
<u>Wiek</u>				
Do 24	38	34	27	154
25-29	38	43	19	149
30-39	29	52	19	374
40-49	26	54	20	266
50-59	30	51	19	206
60 lat i więcej	29	42	29	345
<u>Miejsce zamieszkania</u>				
Wieś	28	46	26	607
Miasto	32	48	20	887
<u>Wielkość miasta</u>				
Do 20 tys.	31	51	18	178
21-100	32	48	20	275
101-500	28	52	19	263
501 tys. i więcej mieszkańców	37	41	22	171
<u>Region</u>				
Środkowy (Warszawa)	37	42	20	264
Północno-wschodni (Białystok)	33	41	26	108
Północny (Gdańsk)	33	53	14	155
Południowy (Katowice)	34	39	26	261
Południowo-wschodni (Kraków)	30	41	29	231
Środkowowschodni (Lublin)	21	44	35	107
Środkowozachodni (Poznań)	25	62	13	205
Południowo-zachodni (Wrocław)	20	60	20	163
<u>Wykształcenie</u>				
Podstawowe	28	44	28	622
Zasadnicze zawodowe	33	49	18	372
Średnie	34	46	19	396
Wyższe	22	63	14	104
<u>Grupa społeczno-zawodowa</u>				
Inteligencja, kadra kierownicza	24	66	10	80
Pozostali umysłowi	33	49	18	318
Pracownicy handlu i usług	30	37	34	101
Robotnicy wykwalifikowani	32	45	23	410
Robotnicy niewykwalifikowani	32	42	26	203
Robotnicy najemni w rolnictwie i leśnictwie	9	71	20	45
Rolnicy	27	48	25	256
Prywatni przedsiębiorcy	36	49	15	67
<u>Dochody osobiste</u>				
Do 750 tys. zł	27	47	26	359
751-1500	31	45	24	647
1501-2250	34	47	19	266
2251-3000	36	55	9	117
3001-3750	26	55	18	49
3751-4500	20	40	40	25
Powyżej 4500 tys. zł	23	54	23	22
<u>Subiektywna ocena warunków materialnych</u>				
Złe	26	49	25	744
Średnie	37	45	18	603
Dobre	27	49	23	146
<u>Deklarowane poglądy polityczne</u>				
Lewica	21	64	16	204
Centrum	32	52	16	463
Prawica	42	38	19	394
Trudno powiedzieć	22	43	35	426
<u>Przynależność do związków zawodowych</u>				
Należący do:				
NSZZ "Solidarność"	42	37	21	124
Skupionych w OPZZ	30	54	16	82
Innych	34	45	21	53
Nie należący do żadnych	29	48	23	1205
<u>Ocena kierunku rozwoju sytuacji w kraju</u>				
Dobry	44	35	20	362
Zły	24	58	18	849
Trudno powiedzieć	32	31	37	280
<u>Stosunek do programu Balcerowicza</u>				
Poparcie	48	39	13	403
Brak poparcia	22	58	20	641
Trudno powiedzieć	27	40	33	444

Tabela 6

w procentach

Charakterystyka badanych	Rozkład odpowiedzi na pytanie: Czy, Pana(i) zdaniem, działalność Ministra Stanu, Szefa Kancelarii Prezydenta J. Kaczyńskiego dobrze służy społeczeństwu i jest zgodna z jego interesami?			Liczba osób
	zgodna	niezgodna	trudno powiedzieć	
Ogółem	18	54	29	1495
<u>Płeć</u>				
Mężczyźni	17	58	25	715
Kobiety	18	50	32	780
<u>Wiek</u>				
Do 24	19	43	37	154
25-29	27	50	23	149
30-39	14	62	24	374
40-49	15	61	24	267
50-59	15	61	24	206
60 lat i więcej	21	41	38	345
<u>Miejsce zamieszkania</u>				
Wieś	16	52	33	607
Miasto	19	55	26	888
<u>Wielkość miasta</u>				
Do 20 tys.	18	53	29	178
21-100	21	57	21	275
101-500	18	55	27	264
501 tys. i więcej mieszkańców	18	54	28	171
<u>Region</u>				
Środkowy (Warszawa)	22	50	28	264
Północno-wschodni (Białystok)	16	51	33	108
Północny (Gdańsk)	21	57	23	155
Południowy (Katowice)	17	52	31	262
Południowo-wschodni (Kraków)	22	48	30	231
Środkowowschodni (Lublin)	9	46	45	107
Środkowozachodni (Poznań)	17	62	20	205
Południowo-zachodni (Wrocław)	10	65	24	163
<u>Wykształcenie</u>				
Podstawowe	17	47	36	622
Zasadnicze zawodowe	19	57	23	372
Średnie	19	56	24	397
Wyższe	11	71	18	104
<u>Grupa społeczno-zawodowa</u>				
Inteligencja, kadra kierownicza	15	72	12	80
Pozostali umysłowi	19	58	23	319
Pracownicy handlu i usług	17	51	32	101
Robotnicy wykwalifikowani	16	56	28	410
Robotnicy niewykwalifikowani	22	44	34	203
Robotnicy najemni w rolnictwie i leśnictwie	4	58	38	45
Rolnicy	16	47	37	256
Prywatni przedsiębiorcy	28	55	16	67
<u>Dochody osobiste</u>				
Do 750 tys. zł	16	48	35	359
751-1500	18	51	31	648
1501-2250	19	60	21	266
2251-3000	18	66	16	117
3001-3750	16	57	26	49
3751-4500	24	48	28	25
Powyżej 4500 tys. zł	9	73	18	22
<u>Subiektywna ocena warunków materialnych</u>				
Złe	15	54	31	744
Średnie	21	51	27	604
Dobre	17	62	21	146
<u>Deklarowane poglądy polityczne</u>				
Lewica	9	70	21	204
Centrum	16	62	21	463
Prawica	26	49	25	394
Trudno powiedzieć	15	41	43	427
<u>Przynależność do związków zawodowych</u>				
Należący do:				
NSZZ "Solidarność"	23	47	31	124
Skupionych w OPZZ	17	63	19	82
Innych	23	57	21	53
Nie należący do żadnych	17	53	30	1206
<u>Ocena kierunku rozwoju sytuacji w kraju</u>				
Dobry	30	46	24	362
Zły	12	62	26	849
Trudno powiedzieć	19	40	41	281
<u>Stosunek do programu Balcerowicza</u>				
Poparcie	30	53	17	403
Brak poparcia	11	64	25	641
Trudno powiedzieć	17	40	43	445

Charakterystyka badanych	Rozkład odpowiedzi na pytanie: Czy, Pana(i) zdaniem, działalność wicepremiera L. Balcerowicza dobrze służy społeczeństwu i jest zgodna z jego interesami?			Liczba osób
	zgodna	niezgodna	trudno powiedzieć	
Ogółem	39	47	13	1495
<u>Płeć</u>				
Mężczyźni	40	49	10	715
Kobiety	39	46	15	780
<u>Wiek</u>				
Do 24	39	45	16	154
25-29	40	48	12	149
30-39	41	45	14	374
40-49	41	51	8	267
50-59	35	54	11	206
60 lat i więcej	40	44	16	345
<u>Miejsce zamieszkania</u>				
Wieś	28	58	14	607
Miasto	47	40	12	888
<u>Wielkość miasta</u>				
Do 20 tys.	33	49	18	178
21-100	48	41	10	275
101-500	48	41	11	264
501 tys. i więcej mieszkańców	60	28	12	171
<u>Region</u>				
Środkowy (Warszawa)	39	45	16	264
Północno-wschodni (Białystok)	38	48	14	108
Północny (Gdańsk)	45	49	6	155
Południowy (Katowice)	46	43	11	262
Południowo-wschodni (Kraków)	40	42	17	231
Środkowowschodni (Lublin)	28	58	14	107
Środkowozachodni (Poznań)	38	51	12	205
Południowo-zachodni (Wrocław)	35	53	12	163
<u>Wykształcenie</u>				
Podstawowe	30	53	16	622
Zasadnicze zawodowe	37	52	11	372
Średnie	50	39	11	397
Wyższe	65	27	8	104
<u>Grupa społeczno-zawodowa</u>				
Inteligencja, kadra kierownicza	65	30	5	80
Pozostali umysłowi	51	37	12	319
Pracownicy handlu i usług	45	38	18	101
Robotnicy wykwalifikowani	35	54	12	410
Robotnicy niewykwalifikowani	34	47	18	203
Robotnicy najemni w rolnictwie i leśnictwie	24	69	7	45
Rolnicy	26	59	15	256
Prywatni przedsiębiorcy	57	37	6	67
<u>Dochody osobiste</u>				
Do 750 tys. zł	26	56	17	359
751-1500	39	48	12	648
1501-2250	43	45	12	266
2251-3000	61	33	6	117
3001-3750	49	35	16	49
3751-4500	48	32	20	25
Powyżej 4500 tys. zł	73	23	4	22
<u>Subiektywna ocena warunków materialnych</u>				
Złe	30	55	14	744
Średnie	46	41	13	604
Dobre	60	32	7	146
<u>Deklarowane poglądy polityczne</u>				
Lewica	30	62	7	204
Centrum	39	51	10	463
Prawica	58	31	11	394
Trudno powiedzieć	26	52	21	427
<u>Przynależność do związków zawodowych</u>				
Należący do:				
NSZZ "Solidarność"	54	37	9	124
Skupionych w OPZZ	39	56	5	82
Innych	41	51	7	53
Nie należący do żadnych	38	48	14	1206
<u>Ocena kierunku rozwoju sytuacji w kraju</u>				
Dobry	64	24	12	362
Zły	29	60	10	849
Trudno powiedzieć	39	40	21	281
<u>Stosunek do programu Balcerowicza</u>				
Poparcie	83	13	4	403
Brak poparcia	13	78	9	641
Trudno powiedzieć	39	35	27	445

Tabela 8

w procentach

Charakterystyka badanych	Rozkład odpowiedzi na pytanie: Czy, Pana(i) zdaniem, działalność premiera J.K.Bieleckiego dobrze służy społeczeństwu i jest zgodna z jego interesami?			Liczba osób
	zgodna	niezgodna	trudno powiedzieć	
Ogółem	56	32	12	1495
<u>Płeć</u>				
Mężczyźni	57	33	9	715
Kobiety	55	31	15	780
<u>Wiek</u>				
Do 24	62	30	8	154
25-29	50	41	9	149
30-39	57	32	11	374
40-49	58	32	10	267
50-59	51	34	15	206
60 lat i więcej	56	28	16	345
<u>Miejsce zamieszkania</u>				
Wieś	47	36	16	607
Miasto	62	29	9	888
<u>Wielkość miasta</u>				
Do 20 tys.	52	33	15	178
21-100	57	32	10	275
101-500	65	31	4	264
501 tys. i więcej mieszkańców	75	15	10	171
<u>Region</u>				
Środkowy (Warszawa)	61	25	13	264
Północno-wschodni (Białystok)	38	45	17	108
Północny (Gdańsk)	61	32	8	155
Południowy (Katowice)	59	30	11	262
Południowo-wschodni (Kraków)	59	26	15	231
Środkowowschodni (Lublin)	46	39	15	107
Środkowozachodni (Poznań)	51	37	12	205
Południowo-zachodni (Wrocław)	58	35	7	163
<u>Wykształcenie</u>				
Podstawowe	51	33	16	622
Zasadnicze zawodowe	57	34	8	372
Średnie	60	28	11	397
Wyższe	64	28	8	104
<u>Grupa społeczno-zawodowa</u>				
Inteligencja, kadra kierownicza	61	29	10	80
Pozostali umysłowi	66	26	8	319
Pracownicy handlu i usług	55	28	17	101
Robotnicy wykwalifikowani	58	33	9	410
Robotnicy niewykwalifikowani	53	31	16	203
Robotnicy najemni w rolnictwie i leśnictwie	36	49	16	45
Rolnicy	42	40	18	256
Prywatni przedsiębiorcy	72	19	9	67
<u>Dochody osobiste</u>				
Do 750 tys. zł	46	38	16	359
751-1500	57	31	12	648
1501-2250	57	32	11	266
2251-3000	67	27	5	117
3001-3750	65	24	10	49
3751-4500	64	32	4	25
Powyżej 4500 tys. zł	73	14	14	22
<u>Subiektywna ocena warunków materialnych</u>				
Złe	49	37	13	744
Średnie	62	27	11	604
Dobre	64	24	12	146
<u>Deklarowane poglądy polityczne</u>				
Lewica	45	48	7	204
Centrum	56	33	11	463
Prawica	76	18	6	394
Trudno powiedzieć	43	36	21	427
<u>Przynależność do związków zawodowych</u>				
Należący do:				
NSZZ "Solidarność"	75	21	4	124
Skupionych w OPZZ	61	33	6	82
Innych	60	28	11	53
Nie należący do żadnych	54	33	13	1206
<u>Ocena kierunku rozwoju sytuacji w kraju</u>				
Dobry	82	10	8	362
Zły	45	44	11	849
Trudno powiedzieć	55	25	21	281
<u>Stosunek do programu Balcerowicza</u>				
Poparcie	82	13	4	403
Brak poparcia	39	49	12	641
Trudno powiedzieć	57	24	19	445

Tabela 9

w procentach

Charakterystyka badanych	Rozkład odpowiedzi na pytanie: Czy Pana(i) zdaniem działalność Prezydenta L. Wałęsy dobrze służy społeczeństwu i jest zgodna z jego interesami?			Liczba osób
	zgodna	niezgodna	trudno powiedzieć	
Ogółem	49	41	11	1495
<u>Płeć</u>				
Mężczyźni	49	42	9	715
Kobiety	48	40	12	780
<u>Wiek</u>				
Do 24	53	41	6	154
25-29	48	44	8	149
30-39	48	40	12	374
40-49	48	40	11	267
50-59	41	48	10	206
60 lat i więcej	52	36	12	345
<u>Miejsce zamieszkania</u>				
Wieś	45	42	13	607
Miasto	51	40	9	888
<u>Wielkość miasta</u>				
Do 20 tys.	40	47	13	178
21-100	54	39	7	275
101-500	48	45	7	264
501 tys. i więcej mieszkańców	63	27	10	171
<u>Region</u>				
Środkowy (Warszawa)	54	36	10	264
Północno-wschodni (Białystok)	43	43	15	108
Północny (Gdańsk)	57	36	6	155
Południowy (Katowice)	48	42	10	262
Południowo-wschodni (Kraków)	56	31	13	231
Środkowowschodni (Lublin)	57	33	10	107
Środkowozachodni (Poznań)	38	53	10	205
Południowo-zachodni (Wrocław)	34	54	12	163
<u>Wykształcenie</u>				
Podstawowe	46	41	13	622
Zasadnicze zawodowe	49	44	7	372
Średnie	52	39	10	397
Wyższe	49	38	12	104
<u>Grupa społeczno-zawodowa</u>				
Inteligencja, kadra kierownicza	52	37	10	80
Pozostali umysłowi	55	37	8	319
Pracownicy handlu i usług	53	34	13	101
Robotnicy wykwalifikowani	45	46	9	410
Robotnicy niewykwalifikowani	46	39	15	203
Robotnicy najemni w rolnictwie i leśnictwie	36	60	4	45
Rolnicy	45	40	15	256
Prywatni przedsiębiorcy	58	34	7	67
<u>Dochody osobiste</u>				
Do 750 tys.zł	46	42	12	359
751-1500	51	39	10	648
1501-2250	46	45	9	266
2251-3000	49	41	10	117
3001-3750	47	35	18	49
3751-4500	40	56	4	25
Powyżej 4500 tys.zł	50	36	14	22
<u>Subiektywna ocena warunków materialnych</u>				
Złe	43	45	12	744
Średnie	55	35	10	604
Dobre	49	42	9	146
<u>Deklarowane poglądy polityczne</u>				
Lewica	30	61	9	204
Centrum	47	43	9	463
Prawica	66	29	6	394
Trudno powiedzieć	42	40	18	427
<u>Przynależność do związków zawodowych</u>				
Należący do:				
NSZZ "Solidarność"	68	27	6	124
Skupionych w OPZZ	49	44	7	82
Innych	55	41	4	53
Nie należący do żadnych	47	42	11	1206
<u>Ocena kierunku rozwoju sytuacji w kraju</u>				
Dobry	68	23	8	362
Zły	39	52	9	849
Trudno powiedzieć	51	30	19	281
<u>Stosunek do programu Balcerowicza</u>				
Poparcie	69	25	6	403
Brak poparcia	35	55	9	641
Trudno powiedzieć	49	34	16	445